Karlos ARGIÑANO

“Merkatuak bizitza ematen dit

Bidaiatzen dudanean beti gustatzen zait merkatua bisitatzea, hortxe arnasten direlako herri baten bizitza eta ohiturak.

Hemen, Zarautzen, egunero daukagu merkatu zoragarri batez gozatzeko aukera. Duela gutxi berritu dute eta, niri gustatzen zaidan bezala, “garbi-garbi eta txukun-txukun” dago. Denetarik dago: baserritarrak garaian garaiko produktuak saltzen, fruta-dendak, harategiak, arrandegiak, gaztandegiak, eta baita bertako artisau batek egindako opari eta oroigarriak ere.

Zarauztarrak! Zoriontsuak izan nahi baduzue, hurbildu zaitezte merkatura!

Herrira etortzen zareten guztiak animatzen zaituztet merkatua bisitatzera (astelehenetik larunbatera), badaukagu-eta zer eskainia: hurbileko produktu freskoak, irribarre ugari... ”

“El mercado me da vida

Si hay algo que me gusta visitar cuando viajo, es el mercado. Un lugar en el que se respira la vida y costumbres de un pueblo.

Aquí en Zarautz disfrutamos, cada día, de uno recién renovado y como me gusta a mí “muy limpio y ordenado”. Hay de todo: “baserritarras” con sus productos de temporada, fruterías, carnicerías, pescaderías, queserías y hasta un puesto de regalos creados por una artesana local.

¡Zarauztarras! Si queréis ser felices, ¡acercaos al mercado!

A todos los que llegáis al pueblo os animo a visitarlo (de lunes a sábado) porque tenemos mucho que ofrecer: desde productos frescos de cercanía hasta miles de sonrisas.”

Beñat Gereka

ZARAUTZ
MERKATU PLAZA

ZARAUTZ 2030

ZARAUZKO UDALA

Gipuzkoako Foru Aldundia
GIPUZKOA
UROLA KOSTAKO LANDA GARAPENEKO ELKARTEA
EUSKO JAURLARITZA
GOBIERNO VASCO

ZARAUZKO MERKATU PLAZA

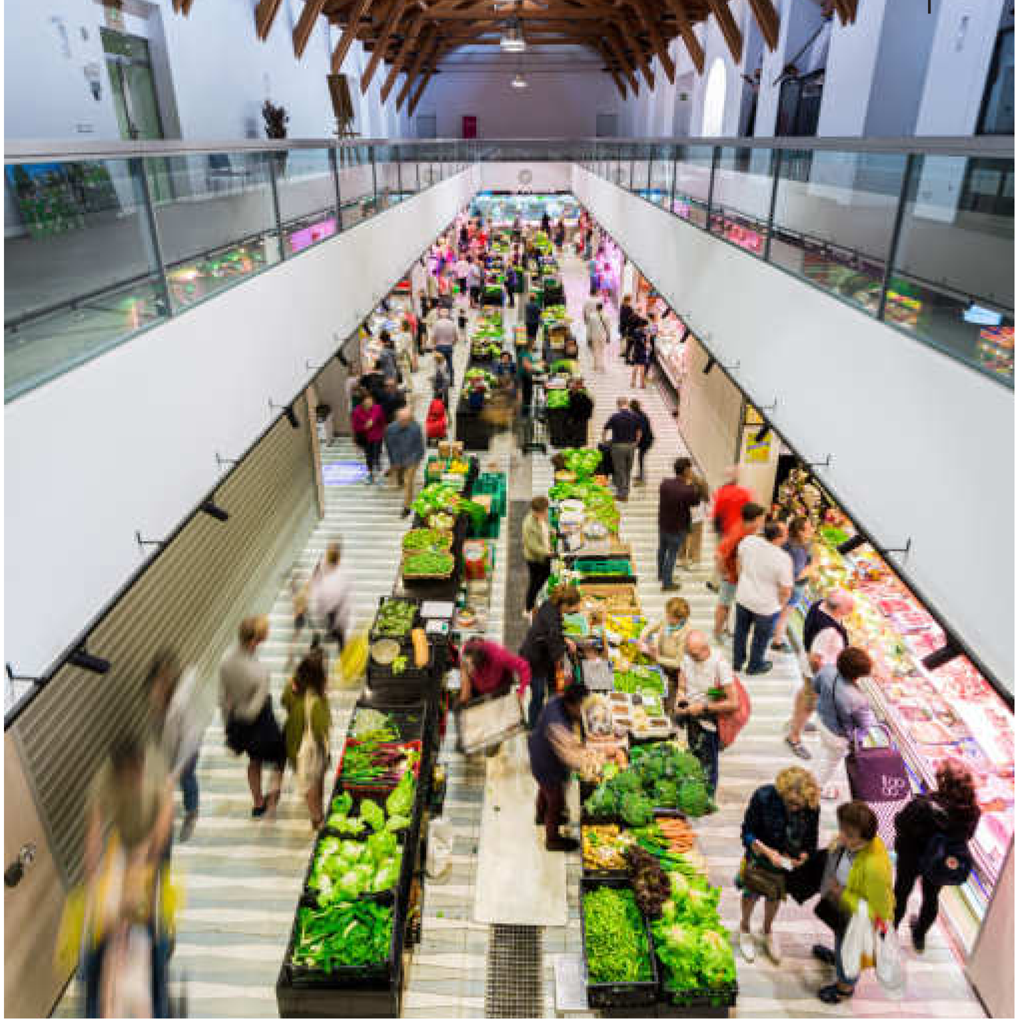

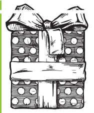

Baserritarren Postuak
Puestos de baserritarras

POSTUAREN Zkia.	POSTUAREN IZENA
01-02-03	ARGOIN TXIKI
04-05-06	BASABE
07-08-09	LURREKO BIZIA
10-11	AZKUE ALTZIBAR
12-13	AGIÑONDO OGIAK
14-15	ASTI BARATZA
25-26	AMETSOLA
29-30-31	ETXEBERRI GOIKOA
32-33-34	BASOBELTZ BASERRIA
35-36-37	ITULAZABAL
42	ARBESTAIN HAUNDI
43	SARASOLA BERRI
44-45-46	GURMENDI GOIKOA
47-48-49	LAKUMEAGA

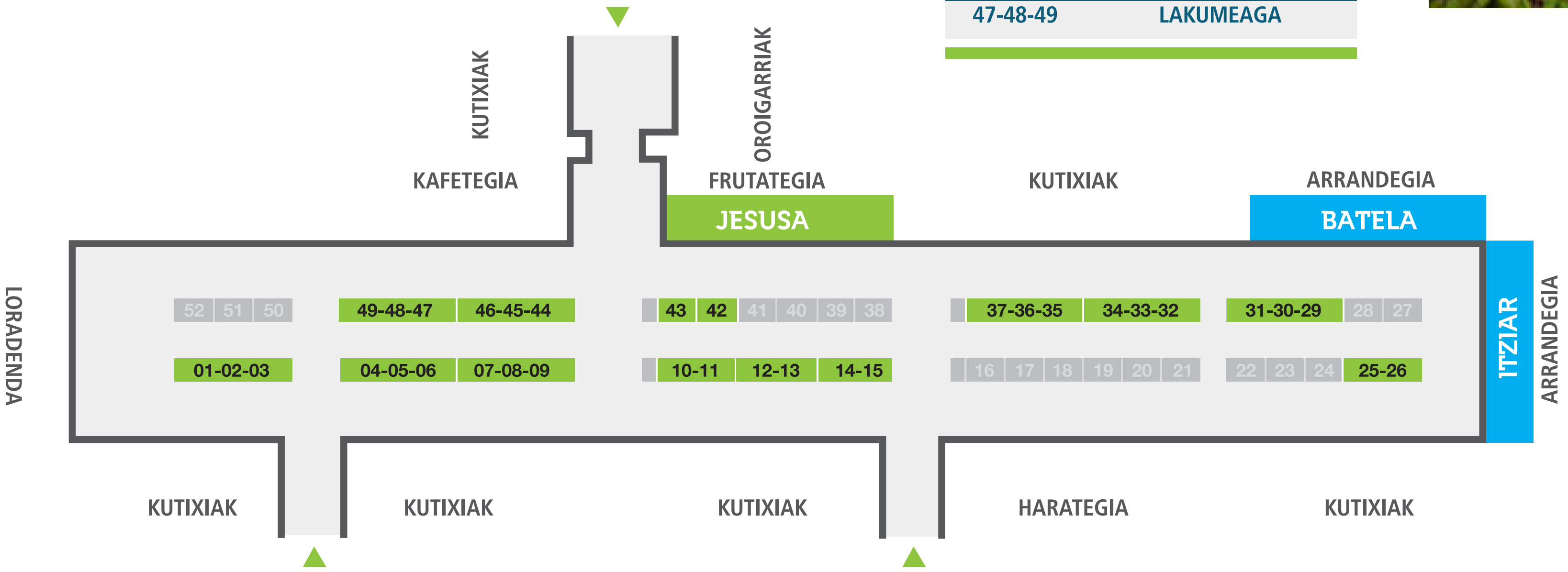

ZARAUZKO MERKATUA PLAZA

Garaian, garaikoa

Producto de temporada